

AUSLEUCHTUNGSBERECHNUNG

Mobile Endgeräte werden heute im Unterricht immer häufiger eingesetzt; der Bedarf an ortsunabhängigem Internetzugang innerhalb der Schule wächst laufend. In Zeiten der stetig voranschreitenden Digitalisierung legen zudem zahlreiche Eltern verstärkt Wert auf eine zeitgemäße IT-Ausstattung an der Schule ihrer Kinder. Damit stehen moderne Bildungsinstitutionen zunehmend vor der Herausforderung, Wireless LAN-Lösungen anzubieten, die einen stabilen und verfügbaren Internetzugang gewährleisten und gleichzeitig einen möglichst geringen IT-Wartungsaufwand mit sich bringen. Hierfür ist eine detaillierte Planung unerlässlich, bei der wir Sie im Rahmen einer Ausleuchtungsrechnung gerne unterstützen.

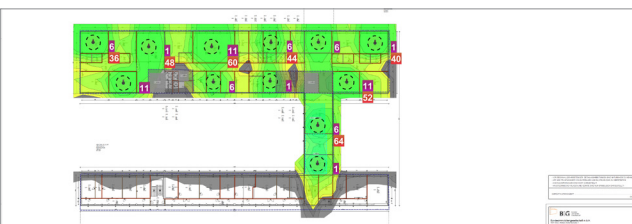
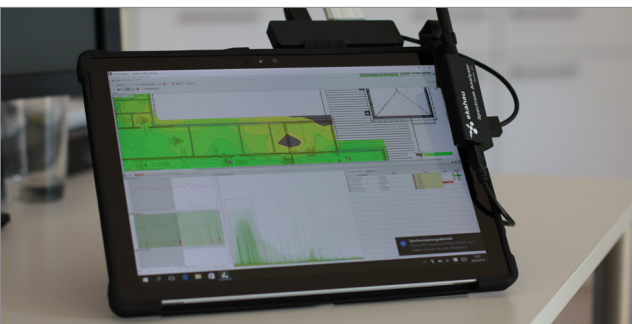

FAKTOREN DER AUSLEUCHTUNGSBERECHNUNG

In einem ersten Schritt bestimmen unsere Techniker mit Hilfe modernster Computersimulation die WLAN-Ausleuchtung in Ihrem Gebäude. Dies kann anhand von Plänen oder direkt vor Ort geschehen.

Dabei werden die Anzahl, der Typ und der optimale Standort der jeweiligen Accesspoints geplant. Zudem werden örtliche Gegebenheiten wie Mauern oder Verkabelung sowie die gewünschten Bereiche, in denen WLAN verfügbar sein soll, berücksichtigt.

Selbstverständlich wird im Zuge der Ausleuchtungsrechnung auch eine Kapazitätsplanung durchgeführt. Auf Basis der geplanten Verteilung der Accesspoints wird hier sichergestellt, dass auch einer größeren Anzahl von Geräten (z.B. einer kompletten Klasse) gleichzeitig ein stabiler Internetzugang zur Verfügung steht.

LEISTUNGEN IM RAHMEN DER AUSLEUCHTUNGSBERECHNUNG

- ✓ Erhebung des Ist-Zustands mit Hilfe von Computersimulation
- ✓ Ausleuchtungsrechnung hinsichtlich der gewünschten Flächenabdeckung
- ✓ Kapazitätsplanung (gleichzeitig verbundene Geräte)
- ✓ Platzierung der Accesspoints unter Berücksichtigung der örtlichen Gegebenheiten (Mauern, Verkabelung) sowie der Funkausleuchtung
- ✓ Detaillierte Besprechung und Unterstützung bei der Umsetzungsplanung
- ✓ Umfangreiche Dokumentation

FÖRDERUNG | Für die Planung von WLAN Lösungen ist eine Ausleuchtungsrechnung zu empfehlen, bei geförderten WLAN Installationen muss diese zwingend vorgelegt werden. Mit dieser Ausleuchtungsrechnung können Sie jede beliebige, dem Stand der Technik entsprechende WLAN Lösung zur Förderung einreichen. Mit dieser Ausleuchtungsrechnung können Sie jede beliebige, dem Stand der Technik entsprechende WLAN Lösung zur Förderung einreichen. Sollten Sie sich innerhalb von 6 Monaten nach der Ausleuchtungsrechnung für eduWLAN entscheiden, schreiben wir Ihnen 50% der Kosten dafür gut.

Es gelten die Allgemeinen und Besonderen Geschäftsbedingungen „Infrastrukturleistungen“ der Education Group GmbH, abrufbar unter www.edugroup.at/agb.

VS/KIGA/ASO

€ 420,00 (inkl. 10% USt)

MS/PTS

€ 520,00 (inkl. 10% USt)

HÖHERE SCHULEN/ SCHULZENTREN*

€ 620,00 (inkl. 10% USt)

* je Gebäudekomplex

Wir benötigen von Ihnen:

- ✓ Gebäudepläne (z.B. Scan der Brandschutzpläne)
- ✓ Information zum Wandtyp (Glas, Rigips, Ziegel)

Bestellformular Ausleuchtungsberechnung eduWLAN



Education Group GmbH
Anastasio-Grün-Straße 22-24
4020 Linz
T +43 732 788078 - 80
F +43 732 788078 - 88
E helpdesk@edugroup.at

Schule

Schule			
Schulkennzahl			
Anrede	<input checked="" type="checkbox"/> Frau	<input checked="" type="checkbox"/> Herr	<input type="text" value="Titel"/>
Direktor/in			
Straße			
PLZ - Ort		-	
Telefon	+43		/
Fax	+43		/
E-Mail			@

Technische Ansprechpartner/in

Anrede	<input checked="" type="checkbox"/> Frau	<input checked="" type="checkbox"/> Herr	<input type="text" value="Titel"/>
Vorname			
Nachname			
Mobil	+43		/
E-Mail			@

Schulerhalter

Name / Institution			
Straße			
PLZ - Ort		-	
Telefon	+43		/
Fax	+43		/
E-Mail			@

Rechnung an Schule Schulerhalter/Institution

elektronische Rechnungslegung möglich an:

E-Mail			@
--------	--	--	---

SEPA-Lastschrift-Mandat

Ich ermächtige die Education Group GmbH alle an Education Group GmbH anfallenden Zahlungen von meinem Konto mittels SEPA Lastschriften einzuziehen. Zugleich weise ich mein Kreditinstitut an, die von Education Group GmbH auf mein Konto gezogenen SEPA Lastschriften einzulösen. Verwenden Sie dazu bitte das Formular „SEPA-Lastschrift-Mandat“.

Ich kann innerhalb von acht Wochen, beginnend mit dem Belastungsdatum, die Erstattung des belasteten Betrages verlangen. Es gelten dabei die mit meinem Kreditinstitut vereinbarten Bedingungen.

Der Einzug erfolgt 14 Tage nach Rechnungslegung durch Education Group GmbH.

Leistungen im Rahmen der Ausleuchtungsberechnung

- Erhebung des Ist-Zustands mit Hilfe von Computersimulation
- Ausleuchtungsberechnung hinsichtlich der gewünschten Flächenabdeckung
- Kapazitätsplanung (gleichzeitig verbundene Geräte)
- Platzierung der Accesspoints unter Berücksichtigung der örtlichen Gegebenheiten (Mauern, Verkabelung) sowie der Funkausleuchtung
- Detaillierte Besprechung und Unterstützung bei der Umsetzungsplanung
- Umfangreiche Dokumentation

<input checked="" type="checkbox"/> VS/KIGA/ASO	420,00 €
<input checked="" type="checkbox"/> MS/PTS	520,00 €
<input checked="" type="checkbox"/> Höhere Schulen/Schulzentren*	620,00 €

* je Gebäudekomplex

Mit dieser Ausleuchtungsberechnung können Sie jede beliebige, dem Stand der Technik entsprechende WLAN Lösung zur Förderung einreichen. Sollten Sie sich innerhalb von 6 Monaten nach der Ausleuchtungsberechnung für eduWLAN entscheiden, schreiben wir Ihnen 50% der Kosten dafür gut.

Unser Helpdesk-Team steht Ihnen Montag bis Donnerstag zwischen 07.30 und 16.30 Uhr und Freitag von 07.30 bis 13.30 Uhr unter unserer Hotline +43 732 788078 - 80 oder helpdesk@edugroup.at zur Verfügung.

Es gelten die AGB und BGB „Infrastruktur“ und „Gebrauchsüberlassung“ der Education Group GmbH, abrufbar unter www.edugroup.at/agb

Alle Preise verstehen sich in Euro inkl. 10% USt.

IBAN	AT	
BIC		-
Kontoinhaber/in		

Ich stimme den AGB und BGB „Infrastruktur“ und „Gebrauchsüberlassung“ der Education Group GmbH unter www.edugroup.at/agb und der Einzugsermächtigung zu.

Zahlungsempfänger:

Education Group GmbH, Anastasio-Grün-Straße 22-24, 4020 Linz
Creditor-ID: AT91ZZZ00000018183

Mandatsreferenz (Kunden-Nr.)	
------------------------------	--

Unterschrift Kontoinhaber/in Datum, Ort

Unterschrift Zeichnungsberechtigte/r Datum, Ort

